

Agrupamento de Escolas de Celorico de Basto



Relatório de Avaliação do Plano Anual de Atividades 2019/2020

1- INTRODUÇÃO

Ao abrigo da alínea f) do art.º 13º, aprovado pelo Decreto-Lei nº 75/2008 de 22 de abril, apresenta-se o presente Relatório Final de Execução do Plano de Atividades (PA) do ano letivo de 2019/2020. Este relatório pretende evidenciar a forma como as estruturas educativas implementaram as suas intenções e pragmatizaram os currículos, quer no plano do saber e das competências, quer no plano da construção da identidade pessoal e coletiva e da educação para a cidadania, assente na autonomia prevista nos diplomas legais. A presente reflexão resulta de uma análise realizada a partir dos relatórios das atividades planificadas e avaliadas pelos respetivos responsáveis e do seu grau de execução e envolvimento dos vários agentes educativos na sua prossecução vertidos na plataforma INOVARpaa.

2- AVALIAÇÃO DO PLANO

O presente ano letivo, em virtude da suspensão das atividades letivas presenciais, a partir de 16 de março de 2020, para a generalidade das crianças e alunos (apenas retomadas para situações pontuais específicas e abrangendo parcialmente os universos), foi um ano escolar atípico, tendo sido implementada a modalidade de Ensino à Distância ao longo de todo o terceiro período e afetado ainda por todas as restrições sociais, nomeadamente de circulação que vigorou no estado de emergência.

Seria pois, no nosso entendimento, redutor e enviesado o tratamento estatístico cru, o qual deve ser lido à luz destes acontecimentos e circunstâncias.

Optámos, por conseguinte, por excluir do estudo global as saídas ao exterior, de cariz plurianual, que, por estarem programadas para o 3.º período foram, num primeiro momento, suspensas e, posteriormente, adiadas para o próximo ano letivo, quando ficou evidente que a evolução do cenário epidemiológico não o permitiria até o presente momento.

Do estudo global constam todas as outras atividades, onde se identificam 11 atividades canceladas, a saber:

- 1) “Dia da Gestão da Restauração e Catering” do Instituto Politécnico de Leiria (1.º período, 12TRB);
- 2) Participação/Visita BTL de Lisboa (março 2020, 12TRB e CEF)
- 3) Visita à Adega Quinta de Santa Cristina (16-03, 11TRB)
- 4) Visita ao Vidago Palace e fábrica de engarrafamento de águas (2.º período, 10TRB)
- 5) Exposição de máscaras EBS de Celorico de Basto (final do 2.º período, 2.º CEB)
- 6) Desfile das camélias (22-03)
- 7) Festival Internacional de Chocolate de Óbidos (3.º Período, 10TRB)
- 8) Festa de Encerramento das atividades 1.º CEB e Pré-Escolar (junho 2020)
- 9) Taça de Desporto Escolar UNICEF (3.º período)
- 10) Torneio de Ténis de Mesa (3.º Período)
- 11) Torneio de Futsal Interturmas (3.º Período)

Destes cancelamentos, apenas o primeiro não é imputável ao contexto COVID-19 (foi cancelado por dificuldades logísticas no agendamento).

Todas as demais atividades/projetos programados para o terceiro período ou com finalização prevista para o final do ano letivo foram adaptadas ao regime E@D com criatividade e empenho da parte dos intervenientes, procurando sempre proporcionar formas alternativas de alcançar os objetivos definitivos com outras formas de participação, nomeadamente, por parte dos alunos e apelando, mais do que nunca, à sua iniciativa e autonomia e potenciando a utilização/desenvolvimento de competências telemáticas/digitais.

3- ORÇAMENTO

Os gastos programados com a implementação do Plano Anual de Atividades foram respeitados, tendo havido verbas próprias em vários projetos/clubes resultante de rubricas obtidas por candidaturas/prémios atribuídos ao Agrupamento pelo mérito reconhecido pelas entidades aos planos apresentados. Contámos ainda com o apoio institucional de parceiros e stakeholders externos.

4- PARCERIAS

Sempre que possível as atividades e ações decorrem em parceria ou com a colaboração de entidades da comunidade local, regional, nacional e internacional. Apostamos em projetos que se enquadram em programas de prestígio, validados e recomendados pela tutela a que aderem grande número de Agrupamentos de Escolas e Escolas Não Agrupadas, constituindo uma rede de partilha de boas práticas.

5- DIVULGAÇÃO

Divulgação à Comunidade:

- Publicação dos Planos na página eletrónica do Agrupamento,
- Publicação de notícias na página do Agrupamento, nas redes sociais e nos canais do MS Teams,
- Aposta gradual na modernização das vias de comunicação/divulgação das atividades/ações.

6- CONSIDERAÇÕES FINAIS

Quer no plano da implementação, quer no da operacionalização, temos vindo a refletir sobre propostas de melhoria, que integrarão um plano a apresentar brevemente.

O primeiro ano de implementação do INOVARpaa como ferramenta de registo e monitorização constitui um grande avanço qualitativo em termos de gestão de tempo e recursos humanos e apresentação de dados fidedignos. Com uma crescente capacitação dos utilizadores, esta ferramenta permitirá uma monitorização periódica mais sistemática e com a recolha de maior número de indicadores.

A execução do Plano Anual e Plurianual de Atividades decorre em paralelo com a implementação do Projeto Educativo do Agrupamento, Plano Curricular do Agrupamento, bem como Estratégia de Educação para a Cidadania do Agrupamento, Projeto Cultural de Escola (Agrupamento), Projeto de Internacionalização do Agrupamento, Projeto Ambiental do Agrupamento, Plano Integrado e Inovador de Combate ao Insucesso Escolar, entre outros. Nesta perspetiva integrada seria redundante detalhar no presente relatório as especificidades respeitantes à avaliação de cada um.

Celorico de Basto, 22 de julho de 2020

A Coordenadora de Atividades e Projetos

Ângela Lopes

A Diretora do Agrupamento de Escolas de Celorico de Basto

Eduarda Alves



Propostas

Atividades

Objetivos do projeto educativo



- Resultados...
- Reconheci...
- Monitorizaç...
- Resultados...
- Planeamen...
- Práticas de...
- Liderança

Objetivos do projeto educativo



- Resultados...
- Reconheci...
- Monitorizaç...
- Resultados...
- Planeamen...
- Práticas de...
- Liderança

% propostas aprovadas



Altura de realização

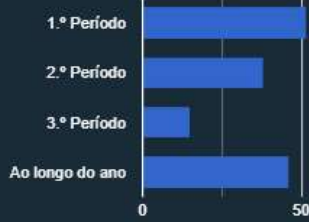

Altura de realização

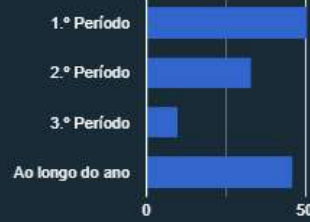

% atividades realizadas



Atividades previstas

Por momento de realização

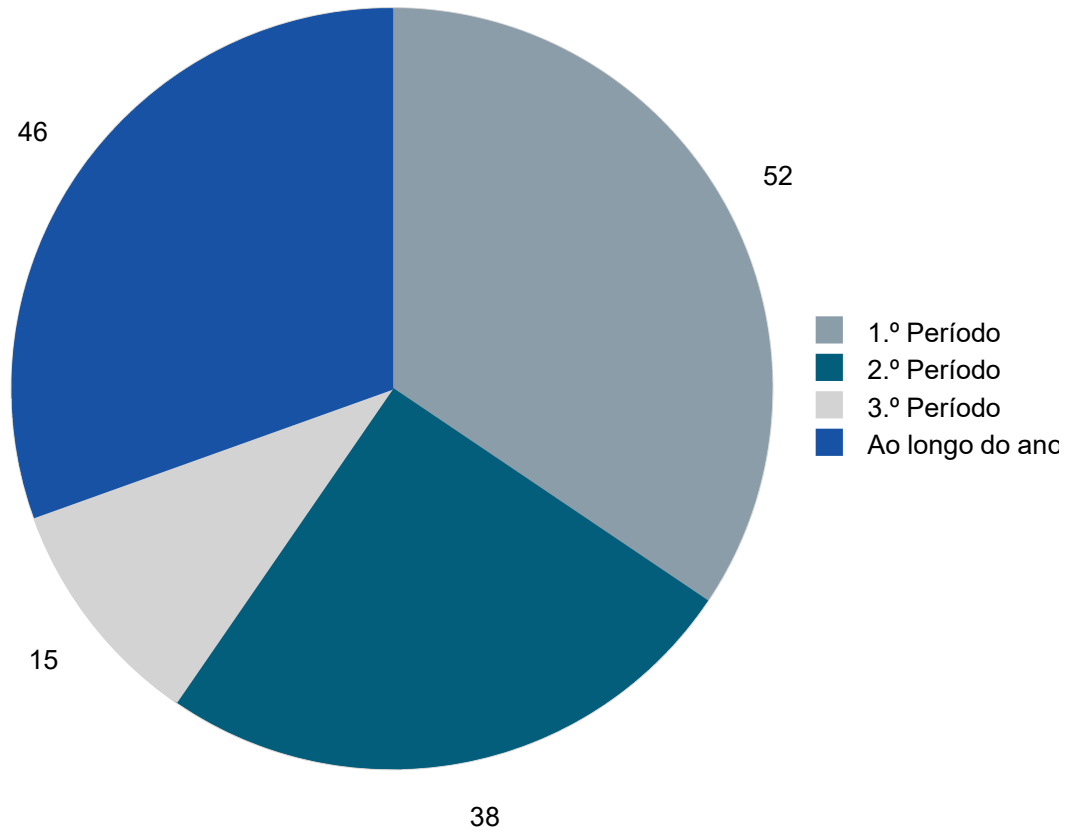

Por categoria/modalidade

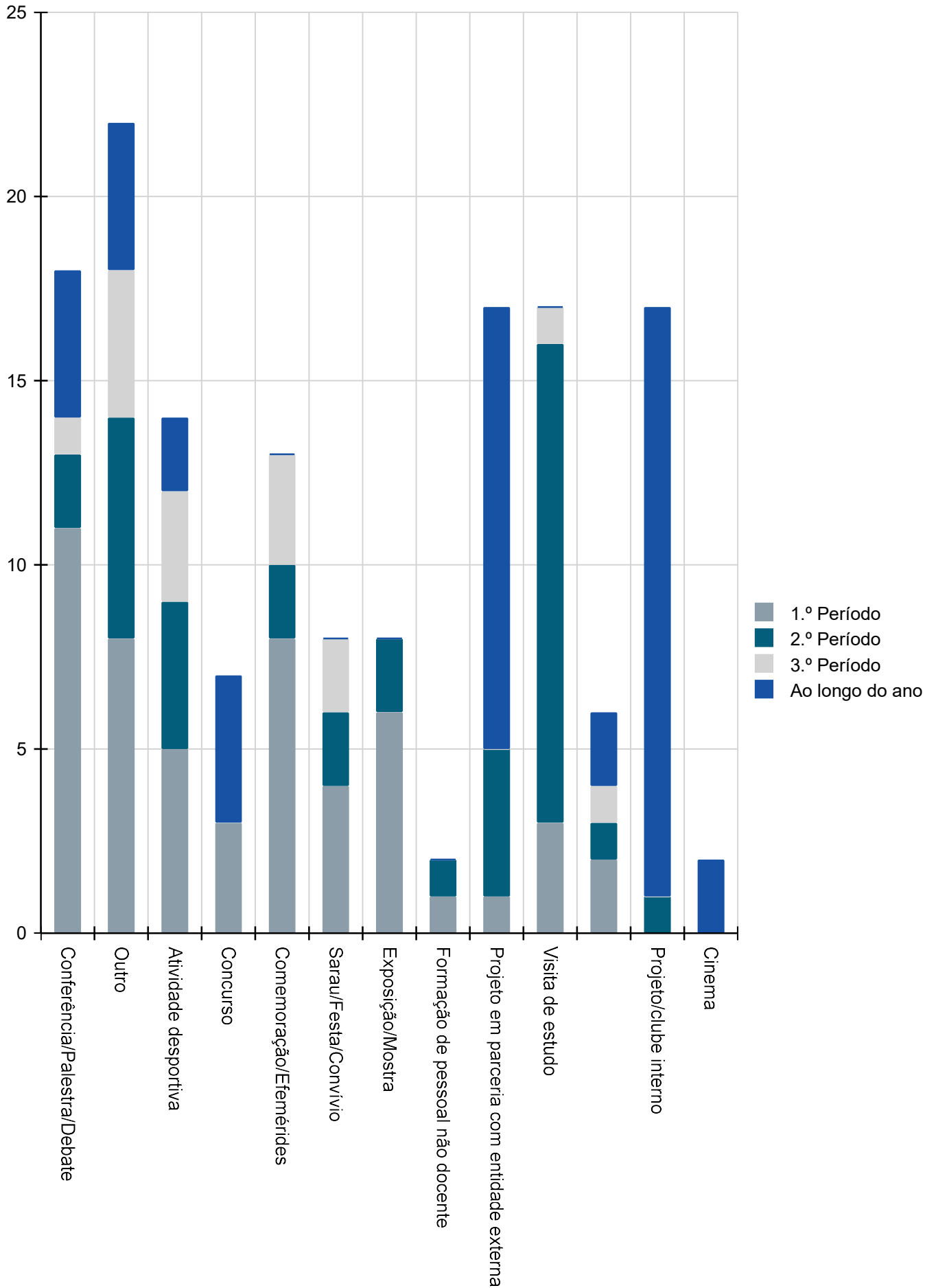

Por público-alvo

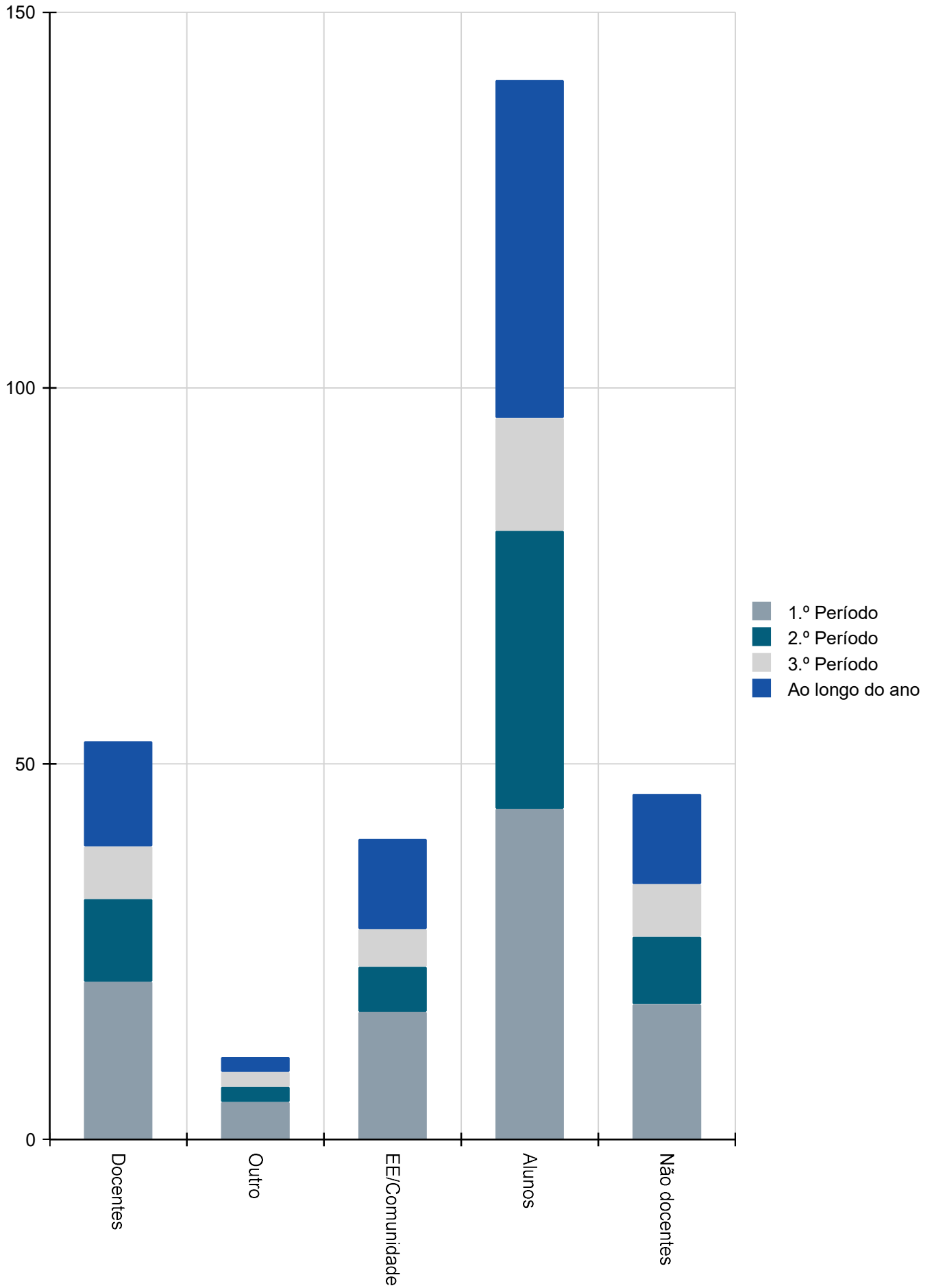

Por ano de escolaridade

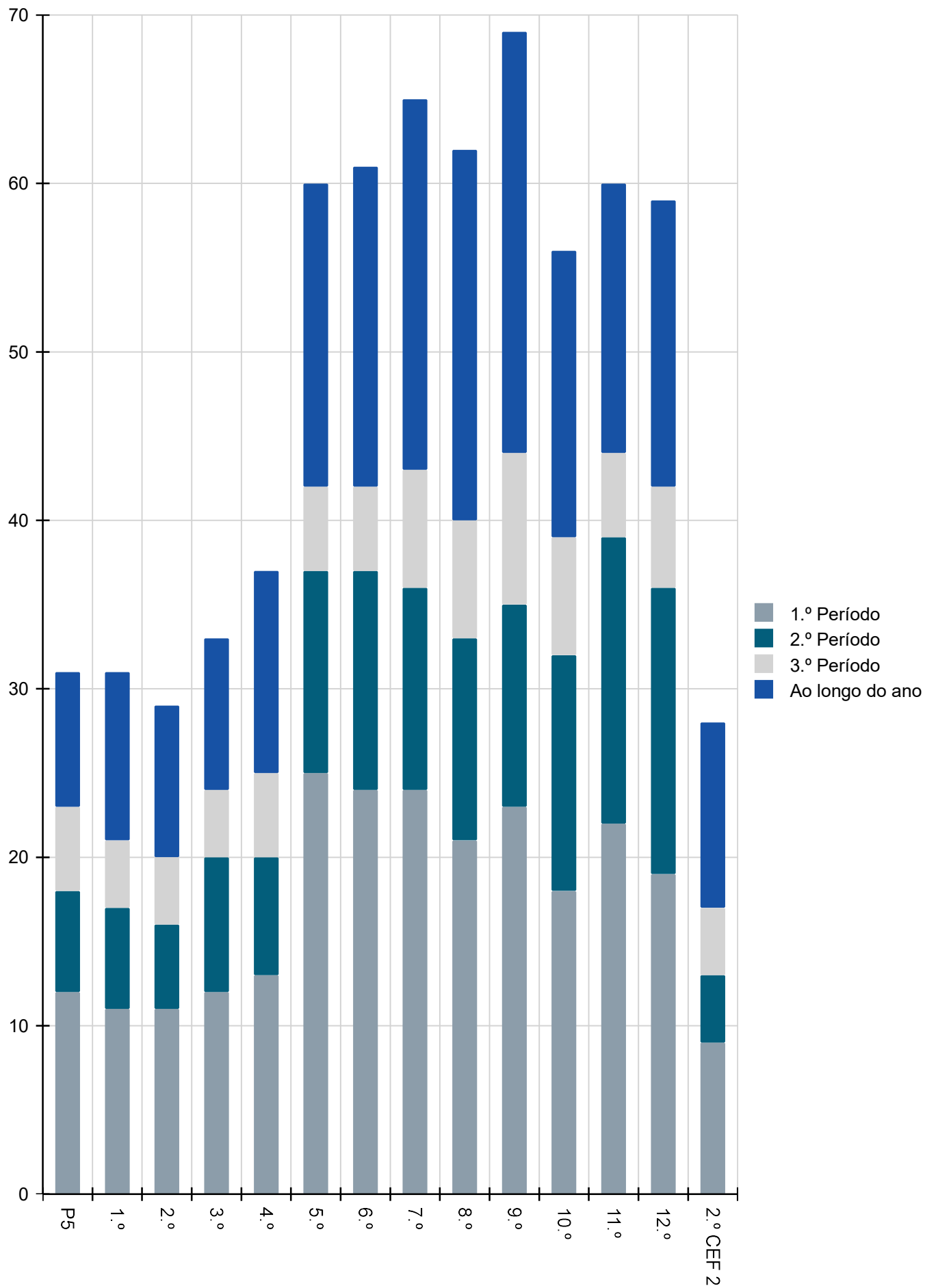

Grau de consecução

Global

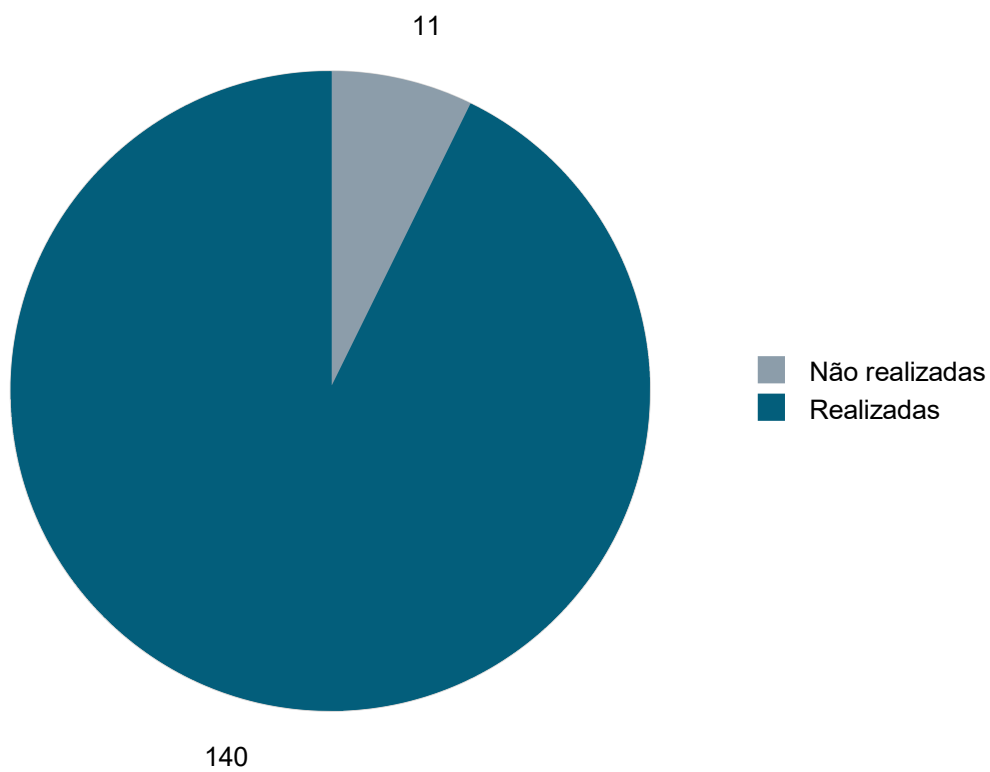

Por momento de realização

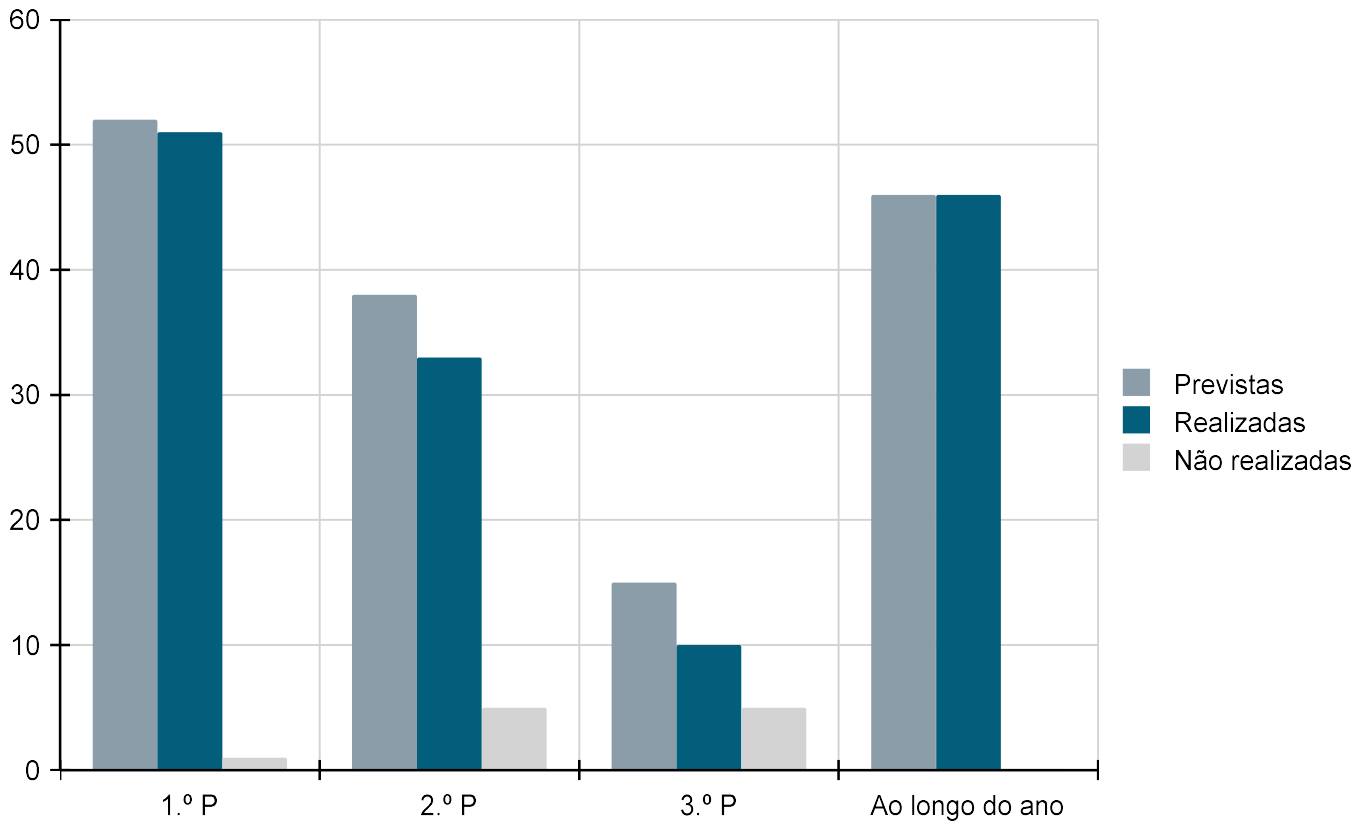

Estrutura/Área	Previstas	Realizadas	Não realizadas	Desvio
Andebol (BECA) - PIICIE	1	1	0	0,00%
Clube Ciência Viva na Escola	2	2	0	0,00%
Clube do Desporto Escolar	15	12	3	-20,00%
Clubes de Francês	3	3	0	0,00%
Clubes de Inglês	6	6	0	0,00%
Clubes do Ambiente	4	4	0	0,00%
Conselho Curricular de Ciências Experimentais	3	3	0	0,00%
Conselho Curricular de Língua Portuguesa	4	4	0	0,00%
Conselho Curricular de Línguas Estrangeiras	2	2	0	0,00%
Conselho Curricular de Matemática	2	2	0	0,00%
Coordenação de Atividades e projetos	19	18	1	-5,26%
Departamento de Ciências Exatas	2	2	0	0,00%
Departamento de Ciências Sociais e Humanas	3	3	0	0,00%
Departamento de Educação Especial	2	2	0	0,00%
Departamento de Educação Pré-Escolar	11	10	1	-9,09%
Departamento de Expressões	3	2	1	-33,33%
Departamento de Línguas	7	7	0	0,00%
Departamento do 1.º CEB	9	8	1	-11,11%
Equipa das Bibliotecas Escolares	12	12	0	0,00%
Equipa do Clube de Programação e Robótica	1	1	0	0,00%
Equipa do Clube Europeu	10	10	0	0,00%
Equipa EMAEI	1	1	0	0,00%
Equipa EQAVET	9	9	0	0,00%
Equipa Parlamento dos Jovens	3	3	0	0,00%
Equipa Pedagógica 2.º CEB EB Gandarela	4	4	0	0,00%
Equipa Pedagógica 2.º CEB EB Mota	3	3	0	0,00%
Equipa Pedagógica 2.º CEB EBS Celorico de Basto	4	4	0	0,00%
Equipa Pedagógica 3.º CEB EB Gandarela	4	4	0	0,00%
Equipa Pedagógica 3.º CEB EB Mota	5	5	0	0,00%
Equipa Pedagógica 3.º CEB EBS Celorico de Basto	4	4	0	0,00%
Equipa Pedagógica CCH EBS Celorico de Basto	3	3	0	0,00%
Equipa Pedagógica CEF EBS Celorico de Basto	2	2	0	0,00%
Equipa Pedagógica Prof. TRB EBS Celorico de Basto	25	20	5	-20,00%
Equipa PES	15	15	0	0,00%
Gabinete da Diretora	12	12	0	0,00%
Total	215	203	12	-5,58%

Categoria/Modalidade	Previstas	Realizadas	Não realizadas	Desvio
Exposição/Mostra	8	7	1	-12,50%
Conferência/Palestra/Debate	18	18	0	0,00%
Formação de pessoal não docente	2	2	0	0,00%
Projeto/clube interno	17	17	0	0,00%
Projeto em parceria com entidade externa	17	17	0	0,00%
Visita de estudo	17	12	5	-29,41%
Concurso	7	7	0	0,00%
Cinema	2	2	0	0,00%
Atividade desportiva	14	11	3	-21,43%
Sarau/Festa/Convívio	8	6	2	-25,00%
Comemoração/Efemérides	13	13	0	0,00%
Outro	22	22	0	0,00%
Total	145	134	11	-7,59%

Público-alvo	Previstas	Realizadas	Não realizadas	Desvio
Alunos	141	130	11	-7,80%
Docentes	53	50	3	-5,66%
Encarregados de educação/Comunidade	40	38	2	-5,00%
Pessoal não docente	46	43	3	-6,52%
Outro	11	11	0	0,00%
Total	291	272	19	-6,53%

Ano de escolaridade	Previstas	Realizadas	Não realizadas	Desvio
Pre 5	31	29	2	-6,45%
1.º Ano	31	29	2	-6,45%
2.º Ano	29	27	2	-6,90%
3.º Ano	33	31	2	-6,06%
4.º Ano	37	35	2	-5,41%
5.º Ano	60	58	2	-3,33%
6.º Ano	61	58	3	-4,92%
7.º Ano	65	63	2	-3,08%
8.º Ano	62	60	2	-3,23%
9.º Ano	69	67	2	-2,90%
10.º Ano	56	53	3	-5,36%
11.º Ano	60	58	2	-3,33%
12.º Ano	59	56	3	-5,08%
CEF 2 - 2	28	27	1	-3,57%
Total	681	651	30	-4,41%

Objetivo do Projeto Educativo	Previstas	Realizadas	Não realizadas	Desvio
Resultados - resultados académicos	95	88	7	-7,37%
Resultados - resultados sociais	123	114	9	-7,32%
Resultados - reconhecimento da comunidade	83	78	5	-6,02%
Prestação de Serviço Educativo - planeamento e articulação	49	48	1	-2,04%
Prestação de Serviço Educativo - práticas de ensino	68	63	5	-7,35%
Prestação de Serviço Educativo - monitorização e avaliação de aprendizagens	43	40	3	-6,98%
Liderança e Gestão - liderança	16	13	3	-18,75%
Liderança e Gestão - gestão	10	9	1	-10,00%
Liderança e Gestão - autoavaliação e melhoria	25	22	3	-12,00%
Total	512	475	37	-7,23%